

Audiência Pública

Comissão de Finanças e Tributação

14/04/2026

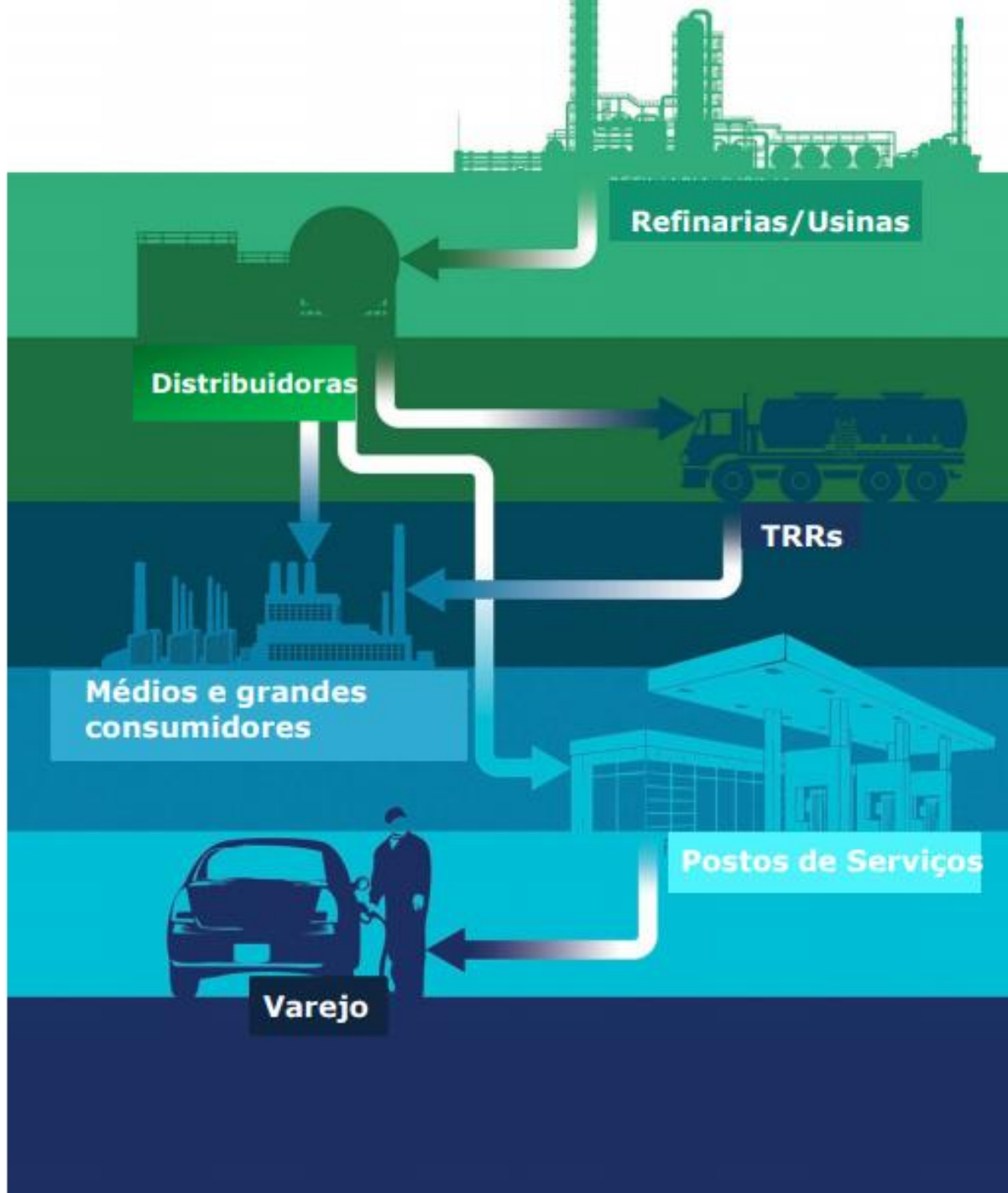

Cadeia de Comercialização

Agendas do Mercado

18 Refinarias

4 Centrais Petroquímicas

1 Formulador

368 Produtores de Etanol

59 Produtores de Biodiesel

188 Distribuidoras

45.226 Postos Revendedores

Formação dos Preços

GASOLINA

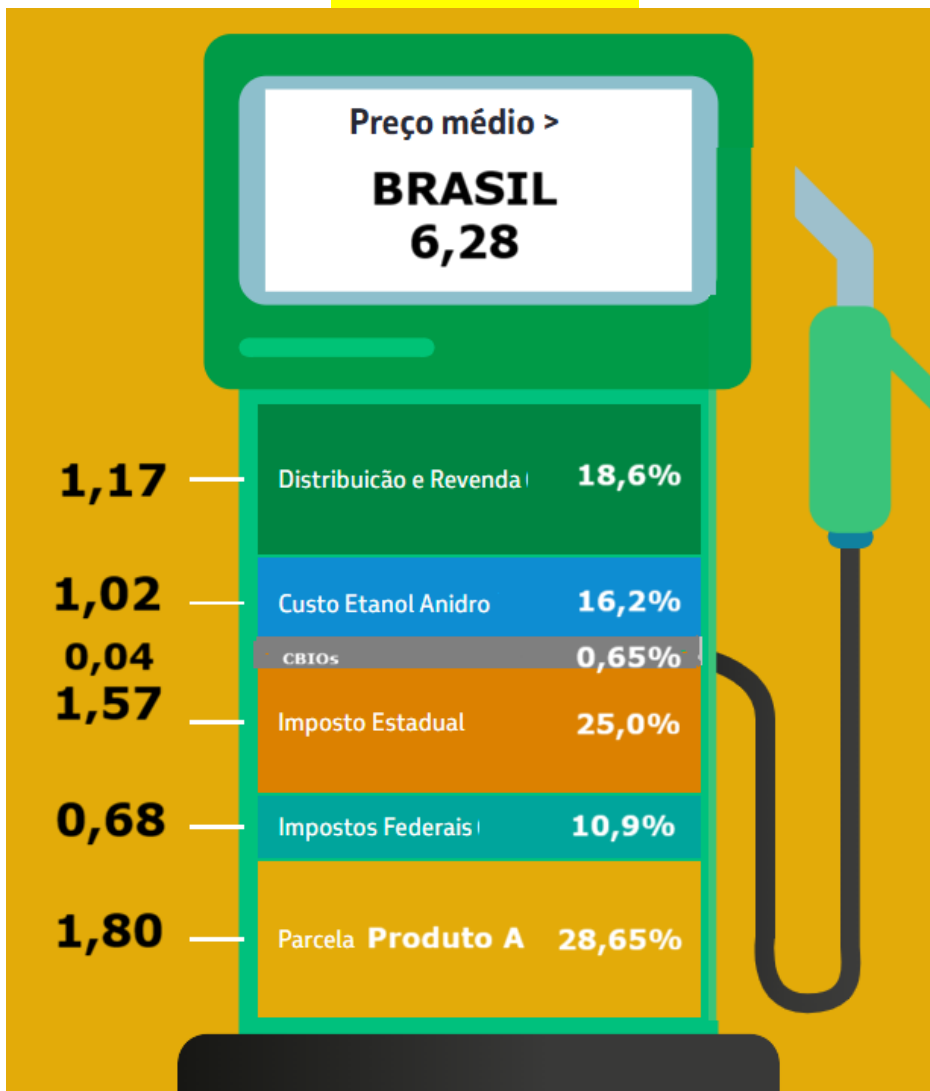

ÓLEO DIESEL S10

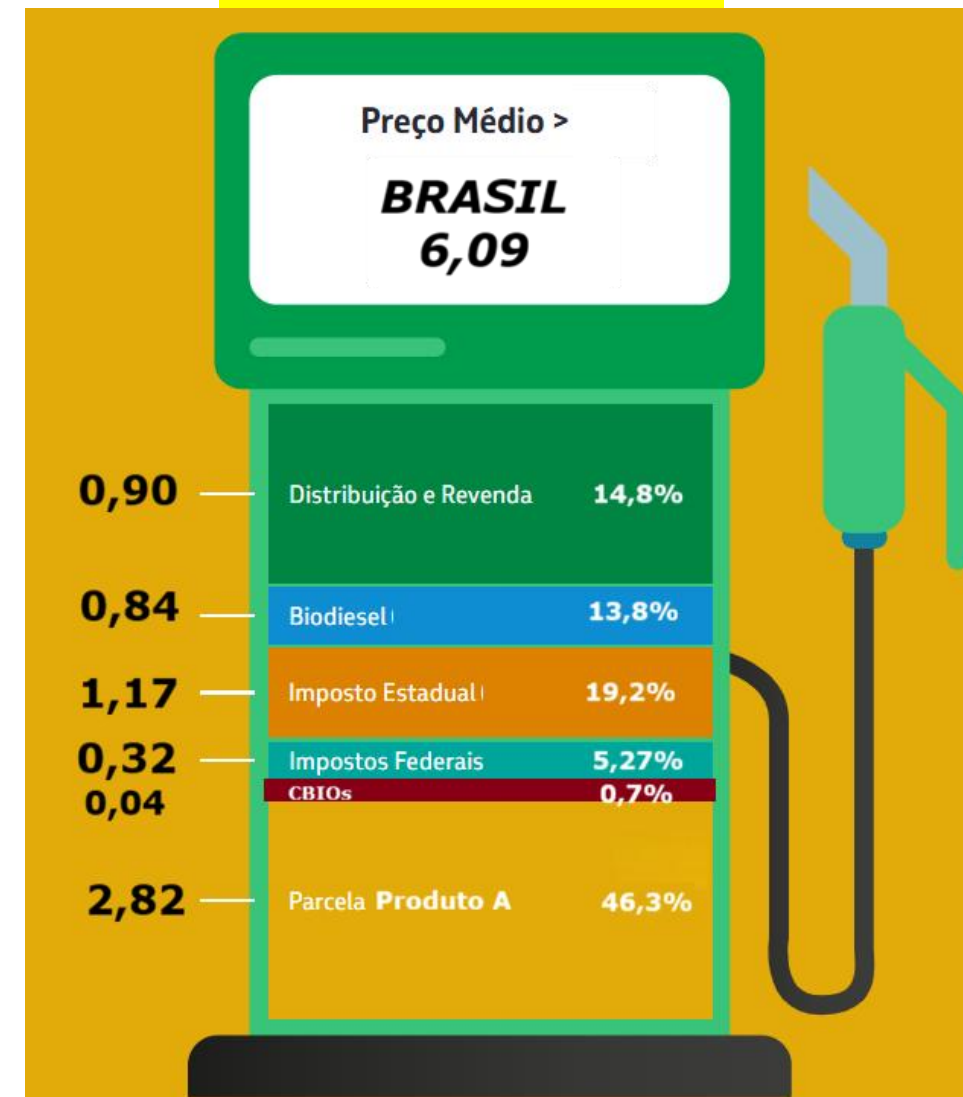

Fonte:
Petrobras/Fecombustíveis
Ref.: 01/03/2026

Obs: Distribuição e Revenda
inclui FRETES

Etanol - SP

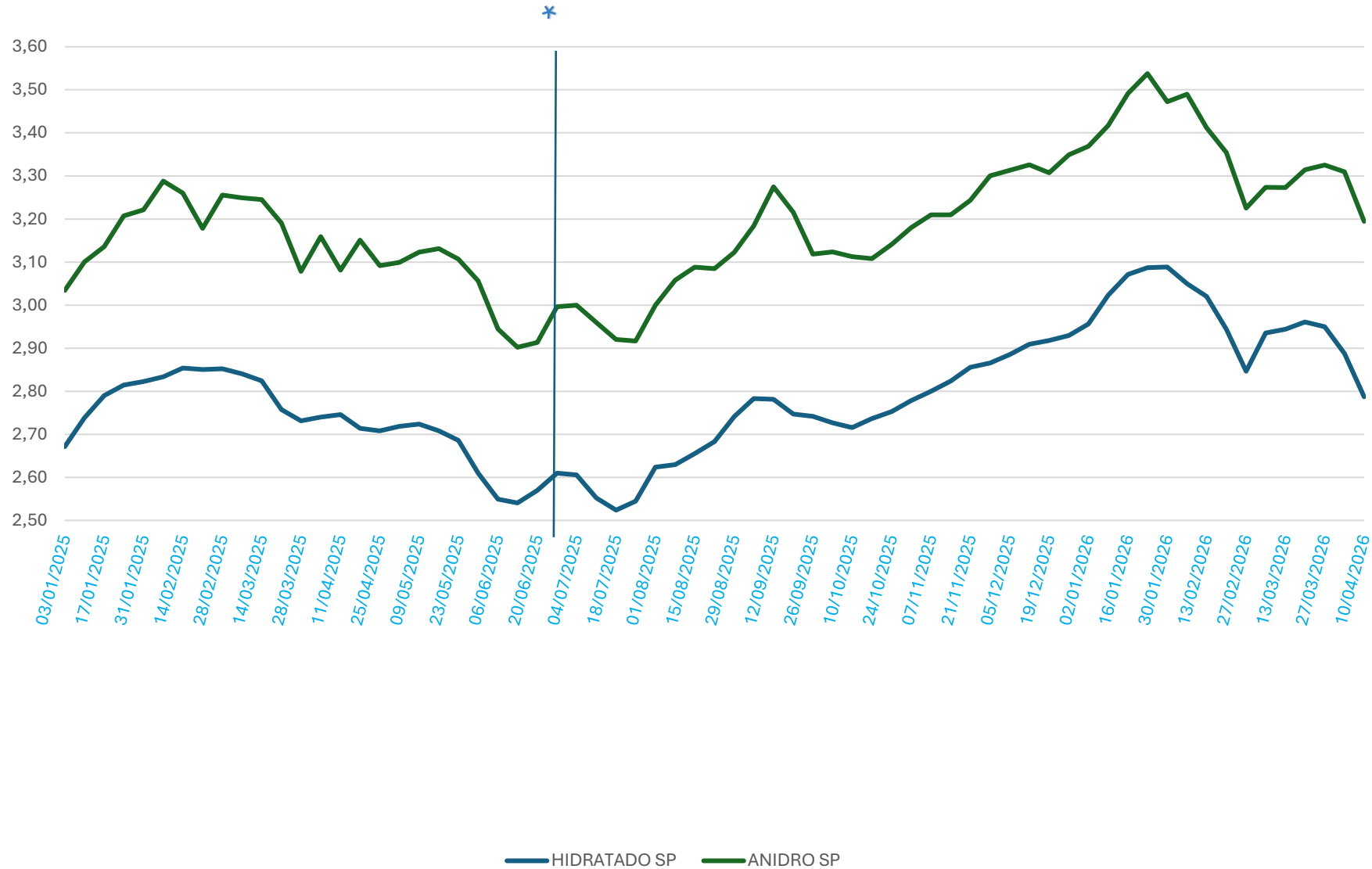

Fonte:
Cepea/Esalq

* Anúncio B15/E30

Biodiesel B100

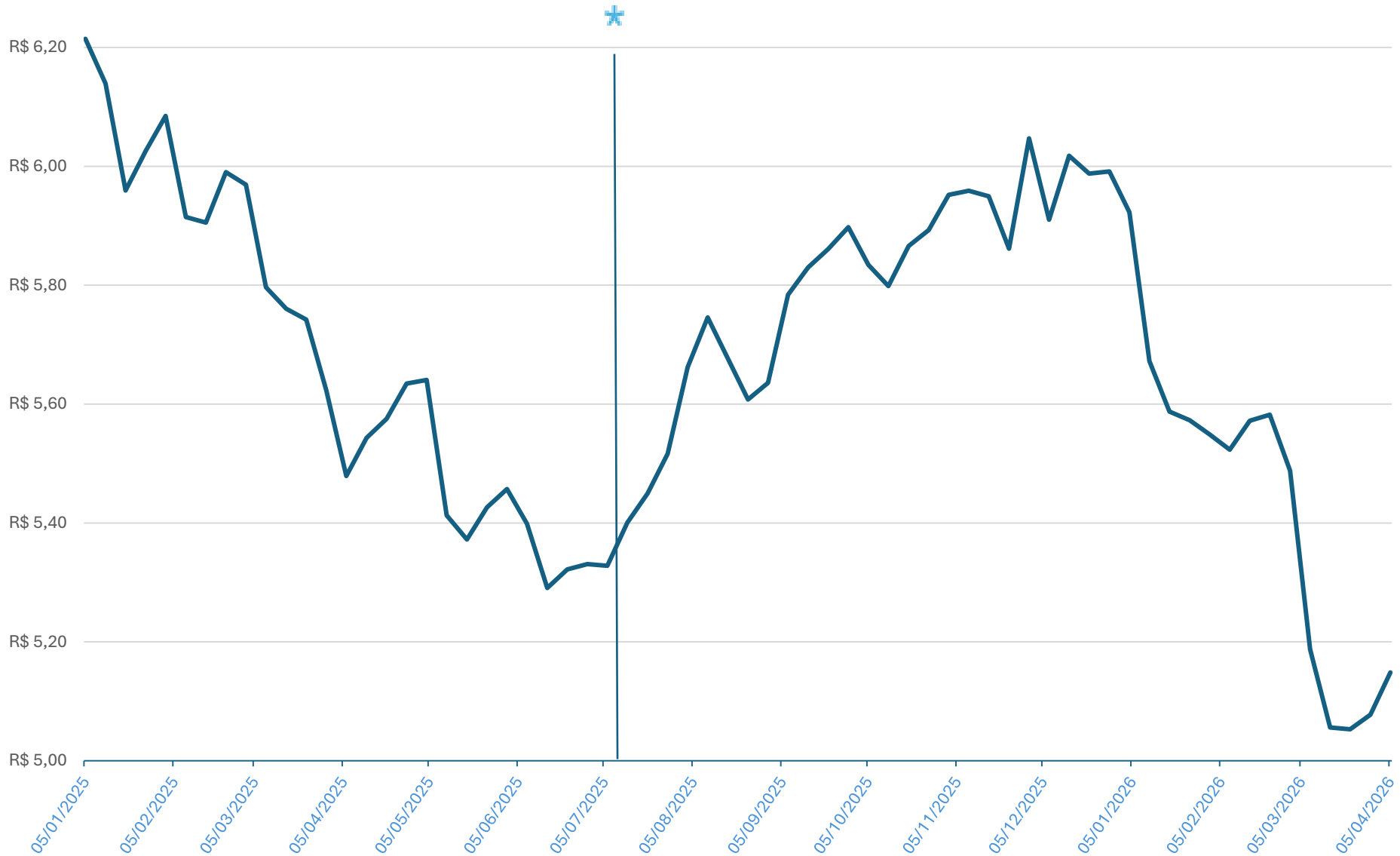

Fonte: ANP

* Anúncio B15/E30

CBIOS - Preço Médio

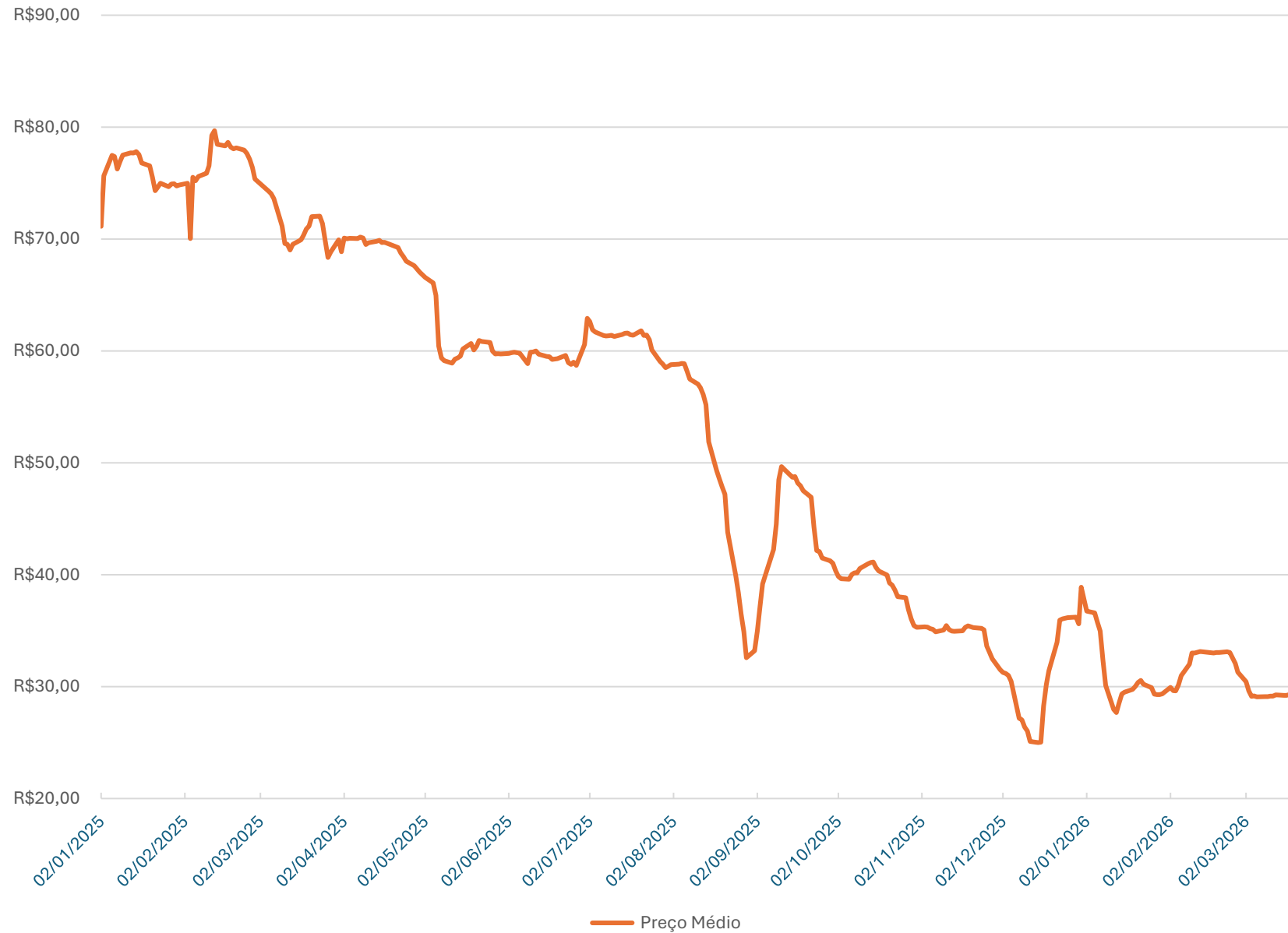

Preços Revenda – Pesquisa ANP

Periodicidade: Semanal - Brasil

Brasil

GASOLINA

Evolução dos preços médios de distribuição e de revenda - Gasolina Comum (R\$/l)

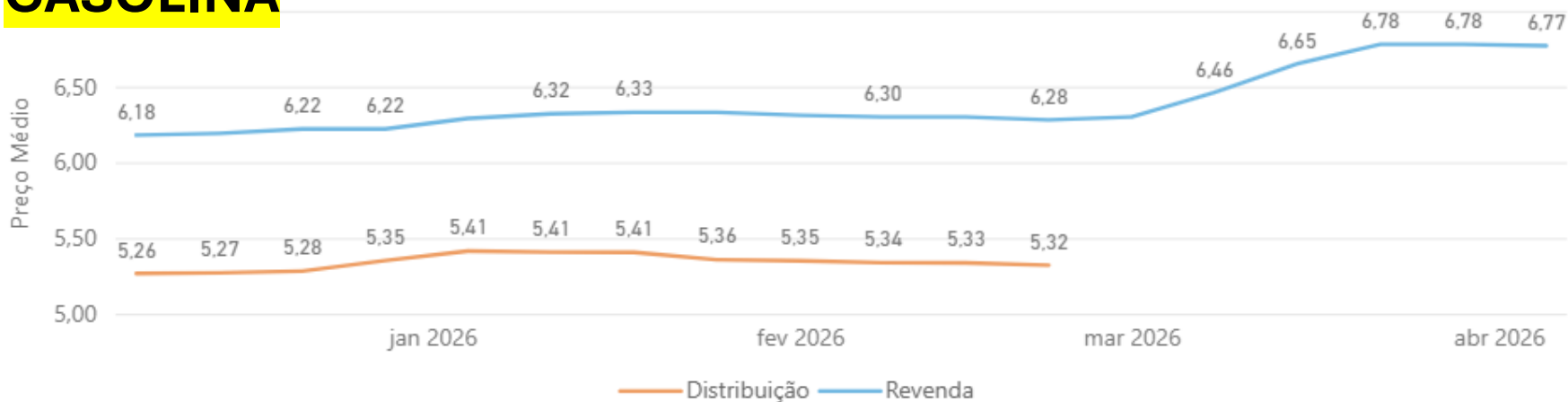

Periodicidade: Semanal - Brasil

Brasil

Média
BRASIL

Evolução dos preços médios de distribuição e de revenda - Óleo Diesel S10 (R\$/l)

ÓLEO DIESEL S10

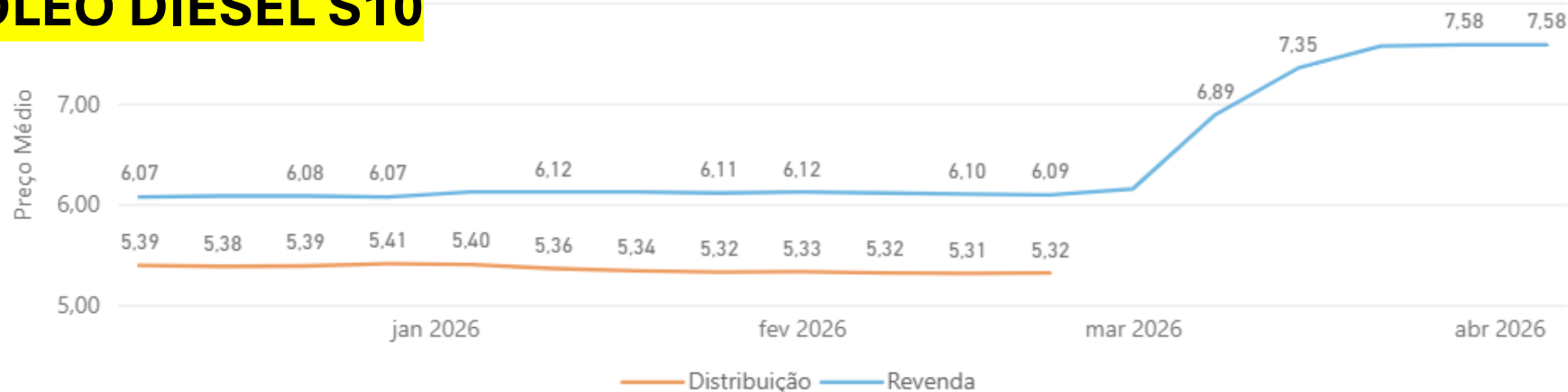

Obs:

- 1) 01/01 aumento ICMS
- 2) Último preço distribuição 21/02

Gasolina C

Periodicidade: Semanal - Brasil

Brasil

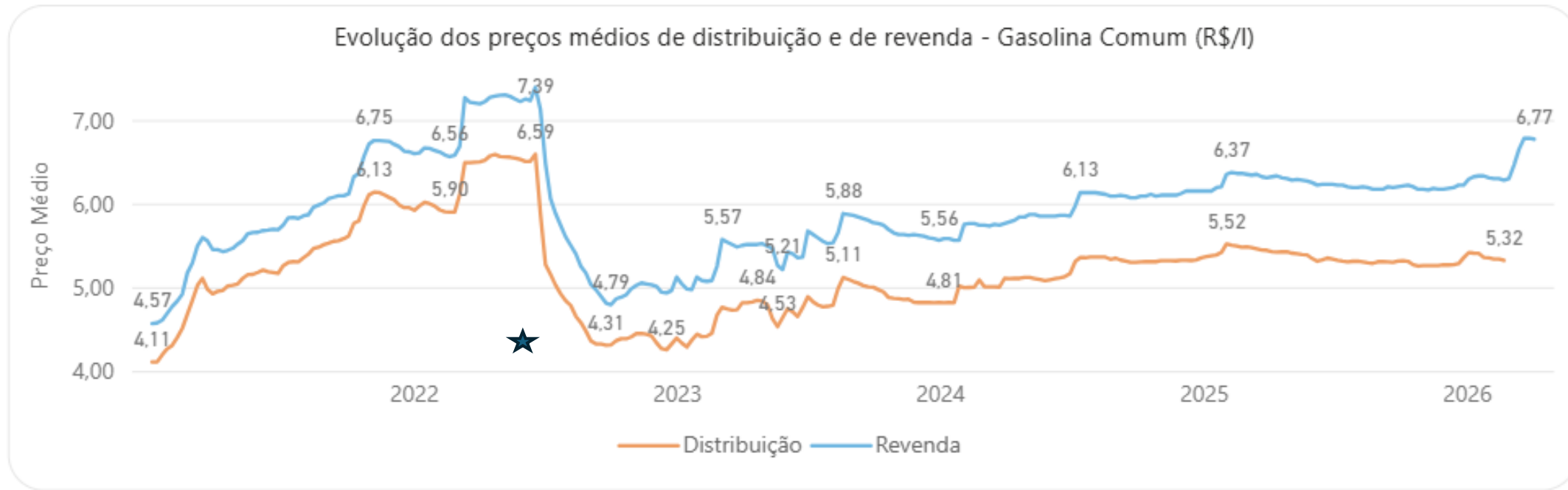

	10/01/2021	02/01/2022	08/01/2023	07/01/2024	05/01/2025	04/01/2026
Distribuição	4,106	5,918	4,333	4,81	5,36	5,41
Revenda	4,572	6,596	5,04	5,58	6,15	6,29
Margem Revenda R\$/lt	0,466	0,678	0,707	0,77	0,79	0,88
Margem Revenda %	10,19%	10,28%	14,03%	13,80%	12,85%	13,99%

★ => Fim Pandemia

Óleo Diesel S10

Periodicidade: Semanal - Brasil

Brasil

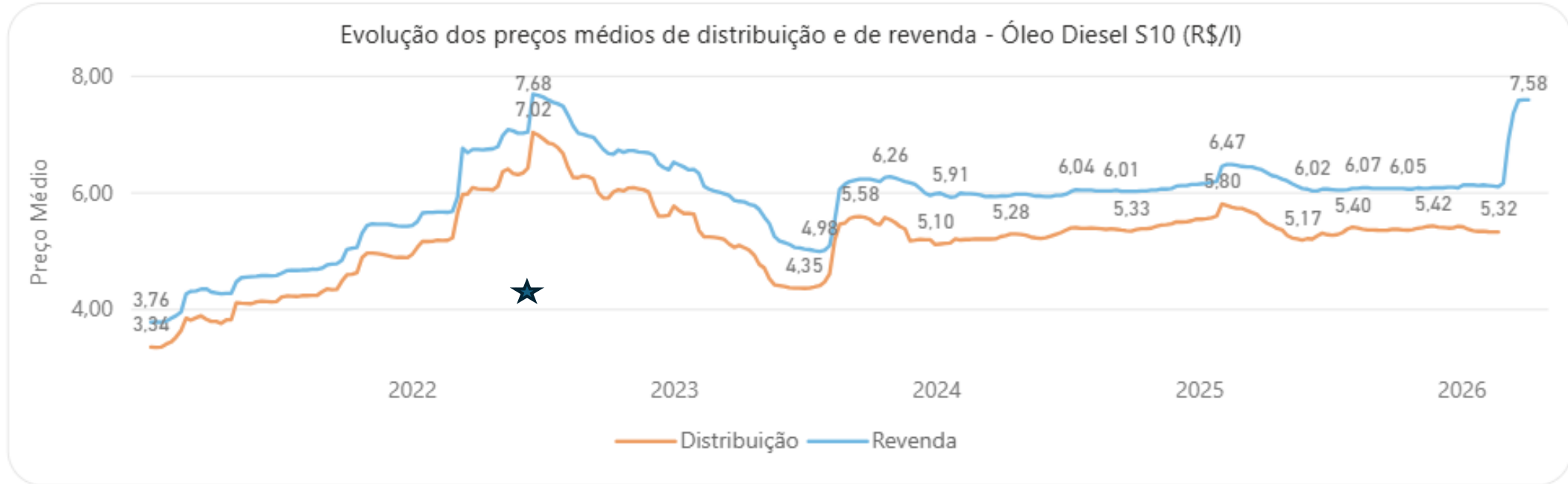

	10/01/2021	02/01/2022	08/01/2023	07/01/2024	05/01/2025	04/01/2026
Distribuição	3,34	4,931	5,687	5,119	5,533	5,401
Revenda	3,763	5,426	6,47	5,94	6,14	6,12
Margem Revenda R\$/lt	0,423	0,495	0,783	0,821	0,607	0,719
Margem Revenda %	11,24%	9,12%	12,10%	13,82%	9,89%	11,75%

★ => Fim Pandemia

II - Resumo Regional de Variação (%): Dia 1º. a 16/03

A) Brasil

Produto	Preço 01/03 (R\$)	Preço 16/03 (R\$)	Variação R\$	Variação %
Diesel S10 Comum	5,43	6,50	+ 1,07	+ 19,71%
Diesel S10 Aditivado	5,56	6,53	+ 0,98	+ 17,61%
Gasolina Comum	5,41	5,69	+ 0,28	+ 5,24%
MÉDIA GERAL (Todos os Combustíveis)	5,10	5,60	+ 0,50	+ 9,81%



Relatório informativo sobre o comportamento dos preços dos combustíveis nas distribuidoras no Brasil durante o mês de março de 2026.

Período: Março: 1º. a 16

Relatório de Preços Médios de Combustíveis nas Distribuidoras

Este relatório, elaborado pelo IBPT – Instituto Brasileiro de Planejamento e Tributação, analisa o comportamento dos preços dos combustíveis vendidos pelas distribuidoras aos postos de revenda no período de 1 a 16 de março de 2026. A análise está baseada nos dados de 192 mil notas fiscais eletrônicas coletadas através do sistema *FuelPrice*, com operações em todos os Estados.

Suprimento - Brasil

- 1. Petrobras diesel/gasolina**
- 2. Importado**
- 3. Refinarias Privadas (Acelen/Ream)**
- 4. ?**

Suprimento - Brasil

- 1. Petrobras diesel/gasolina**
- 2. Importado**
- 3. Refinarias Privadas (Acelen/Ream)**
- 4. Leilões**

Leilões Petrobras

Petrobras amplia vendas de combustíveis em leilões, a preços acima da tabela

Os [leilões de diesel da Petrobras](#) levaram a venda do combustível até 75% mais caro, com “prêmio” chegando a **R\$ 2,65** por litro em polos do Norte e Nordeste. O “prêmio” é o jargão do mercado para o valor cobrado acima do preço de tabela nas bases e refinarias.

Notícia ⓘ • Estadão / Economia / Negócios

Leilão da Petrobras vende diesel R\$ 1,80 por litro mais caro do que nas refinarias

O ‘Estadão/Broadcast’ apurou que o leilão atende a pedido das chamadas TRRs (Transportadores-Revendedores-Retalhistas), fornecedoras de produtores rurais, indústrias e transportadoras

A **Petrobras** realizou, nesta quarta-feira (11), um leilão de **diesel S500** na **Refinaria Alberto Pasqualini (Refap), em Canoas (RS)**. A venda de 20 milhões de litros foi mais cara do que o preço atual de tabela da estatal, com ágio de R\$ 1,78 por litro.

PREÇOS - GASOLINA "A" + DIESEL "A" - REFINARIAS

REAM (AM) Ref.: Manaus	12/01/2026	20/02/2026	03/03/2026	06/03/2026	13/03/2026	21/03/2026	25/03/2026	03/04/2026	Var. desde 20/02
Gasolina A	2,8950	2,8950	3,2450	3,4650	3,8690	4,3240	3,9690	4,1715	44,1%
Diesel S500	3,9038	4,0038	4,5738	5,3238	5,9258	6,6778	6,6778	6,8328	70,7%
Diesel S10	3,6970	3,7770	4,3470	5,0970	5,6990	6,4510	6,4510	6,6060	74,9%

Fonte: <https://ream.com.br/o-que-fazemos/#PRECOS>

ACELEN (BA) Ref.: S.Fco Conde	08/01/2026	19/02/2026	05/03/2026	10/03/2026	12/03/2026	26/03/2026	02/04/2026	09/04/2026	Var. desde 20/02
Gasolina A	2,4195	2,6279	2,8370	3,0543	3,2781	3,9704	4,0899	4,0899	55,6%
Diesel S500	3,0309	3,1809	3,4608	4,0816	4,8961	5,8996	5,8996	5,9271	86,3%
Diesel S10	3,1309	3,2809	4,2601	4,2601	5,0746	6,0781	6,1166	6,1441	87,3%

Fonte: <https://www.acelen.com.br/precos-as-distribuidoras>

BRAVA (RN) Ref.: Guamaré	08/01/2026	19/02/2026	05/03/2026	12/03/2026	19/03/2026	26/03/2026	02/04/2026	09/04/2026	Var. desde 20/02
Gasolina A	2,4286	2,5165	2,8915	3,1915	3,8265	3,8265	3,8565	3,8565	53,2%
Diesel S500	3,1965	3,2875	4,0725	5,0875	5,5225	5,6375	5,6225	5,7725	75,6%
Diesel S10	N/D	N/D	N/D	N/D	N/D	N/D	N/D	N/D	

Fonte: <https://produtos.bravaenergia.com/>

PETROBRAS (Média Brasil)	27/01/2026	20/02/2026	03/03/2026	06/03/2026	14/03/2026	21/03/2026	02/04/2026	09/04/2026	Var. desde 20/02
Gasolina A	2,5700	2,5700	2,5700	2,5700	2,5700	2,5700	2,5700	2,5700	0,0%
Diesel S500	3,2400	3,2400	3,2400	3,2400	3,6200	3,6200	3,6200	3,6200	11,7%
Diesel S10	3,3200	3,3200	3,3200	3,3200	3,7000	3,7000	3,7000	3,7000	11,4%

Fonte: <https://precos.petrobras.com.br/>

Fiscalização

- Apoio
- Foto / Filme
- ANP

Tópico 8 – Despacho SENACON

8. A complexidade do tema exige uma instrução probatória robusta e multifacetada. A **formação do preço final dos combustíveis** é um processo que envolve diversas variáveis, incluindo **o preço na refinaria, custos de distribuição, margens de lucro do revendedor e uma significativa carga tributária**. Aferir a existência de uma "justa causa" para a elevação de preços, conforme exigido pelo **art. 39, inciso X, do Código de Defesa do Consumidor**, demanda uma análise técnica que perpassa as esferas econômica, contábil e fiscal.

Obrigado!

James Thorp Neto

jamesthorp@fecombustiveis.org.br